Speciális bírósági képzések: 6000 fő támogatása blended learning módra

Bírósági Integrált Informatikai Rendszer bevezetésének oktatása

6. eLearning Fórum 2005.06.09.

SABEDU

A BIIR rendszer blended képzése

Elektronikus távoktatási eszközök és hagyomá-nyos oktatási módszerek együttesén alapuló komplex megoldás:

- Képzésszervezési outsourcing (PM, QA, Tutorálás)
- Központi oktatásmenedzsment szoftver használata
- Önálló tanulást lehetővé tevő interaktív tananyagok
- Tutori támogatás a haladáshoz
- Elektronikus szintfelmérők, vizsgák
- Kiegészítő tantermi képzés megalapozásra
- Személyes konzultáció lehetősége

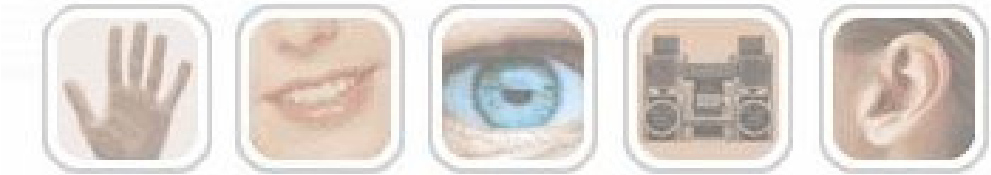

SABEDU

Mit nyújt az e-learning technológia?

Egy komplex rendszert jelent, amelyen keresztül ez eddig csak hagyományos eszközökkel működő oktatási folyamatokat

- informatikai eszközökkel automatizálja,
- racionalizálja és költséghatékonyabbá teszi,
- felgyorsítja a tudásátadás ciklusidejének lerövidítésével,
- a vezetői kontroll megerősítésével ellenőrizhetőbbé teszi.

A tanulót tekintve perszonalizálja a tanulást.

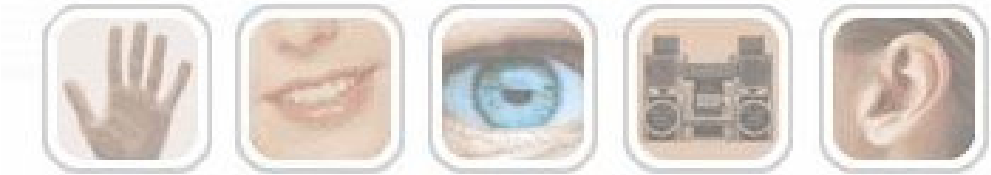

SABEDU

Mi a BIIR képzés célja?

- A Phare szerződés keretei mentén megvalósítani, hogy az összes érintett bírósági munkatárs, közel 6000 fő képes legyen megfelelően használni a BIIR-t!

SABEDU

A múlt héten befutott garázdasággal kapcsolatos ügyet Szekeres Mónika bírónak osztottam ki, ő az ilyen ügyek specialistája, biztos könnyen boldogul vele. Rögzítsd kérlek, hogy ő kapta az ügyet.

2004
június
04
Még nem,de épp most akarok nekilátni, az új program segítségével biztos hamar végzek vele.

A képzési rendszer elemei

2800 tantermi résztvevő kiválasztása

- **A tantermi oktatásban résztvevők kiválasztásának szempontjai biztosítják, hogy minden szakterület képviselője, minden bírósági szintről képzést kapjon:**
  - Minden vidéki bíróságról legalább 1 fő leíró (B,P), 1 fő lajstrom irodai munkatárs, közülük egyik irodavezető. (B,P), 1 bíró (B,P)
  - Minden székhelyi bíróságról legalább 2 fő leíró (B,P), 2 fő lajstrom irodai munkatárs, közülük egyik irodavezető (B,P), 2 bíró (B,P)
  - Minden megyei bíróságról legalább 2 fő leíró (B,P), 2 fő lajstrom irodai munkatárs, közülük egyik irodavezető (B,P), 2 bíró (B,P), 1 fő VH lajstromkezelő, 1 fő BV lajstromkezelő, 1 fő BV bíró.

SABEDU

Képzési szerepkörök kialakítása

- **A bírósági munkafolyamatok alapján a kulcsfelhasználókat szerepkörökbe soroltuk, hogy hatékonyabb legyen az oktatás: külön csoportokban képezzük őket.**

A DEB-en elfogadott, jóváhagyott összevont szerepkör táblázat

1	2	3	4	5	6	7	8	9	10	11
Büntető Bírói	*Büntető Jegyzői*	*Büntető Kezelőirodai*	*BV*	*Polgári Bírói*	*Polgári Jegyzői*	***Polgári kezelőirodai***	*Végrehajtási*	*Oktatási Informatikus*	*VIR*	*Vezetői*
Bírók, Titkárok, Fogalmazók, Bírósági Ügyintéző	Jegyző	Kezelőiroda vezető, tisztviselők	BV bíró	Bírók, Titkárok, Fogalmazók, Bírósági ügyintézők	Jegyző	Kezelőiroda vezető, tisztviselők	Megyei Bírósági Végrehajtó	Oktatásért felelős megyei informatikus	OITH munkatársak	Bíróság elnöke vagy elnökhelyettese vagy kollégiumvezető vagy csoport vezető
Katonai Tanács	Katonai Tanács	Megyei Statisztikus	BV irodavezető, tisztviselő			Megyei Statisztikus	Végrehajtási ügyintéző	BIIR adminisztrátor OITH	Megyei statisztikusok	
		Helyi vagy OITH törzsadatgazda				Helyi vagy OITH törzsadatgazda			Megyei elnök, irodavezetők	
		Katonai Tanács								

SABEDU

A képzési folyamat

- Plenáris előadások minden megyeszékhelyen: 2004 vége
- Laborgyakorlatok 7 regionális képzési helyszínen: 2005 február-május
- E-learning tanulás a munkahelyen: folyamatosan
- VIP képzés vezetőknek: igény szerint
- VIZSGA: 2005 június

SABEDU

Laborgyakorlatok

- Szerepkörönként külön-külön csoportokban, 2005 február-május között, 2800 fő, mindenki számítógép előtt
- A BIIR funkcióinak számosságától függő időtartamban, 4-6-8 órás blokkokban
- Szerepkörökhöz tartozó összes funkció mintaeseten és e-tananyagon keresztül történő gyakorlása a BIIR alkalmazásával
- A laborgyakorlat elővizsgával zárul

SABEDU

Munkahelyi tanulás, gyakorlás

- A nyomtatott oktatási segédletek, az elektronikus tananyagok és e-öntesztek segítségével
- Központi támogató szakember rendelkezésre áll az OITH-ban: telefon, mail, fórum

SABEDU

Oktatási segédanyagok

- Az előadásokhoz tartozó prezentáció nyomtatott formában: büntető és polgári
- A laborgyakorlat anyagát követő oktatási segédlet nyomtatott formában szerep-körönként
- A képzések teljes anyagát követő szerepkörönkénti elektronikus tananyagok a belső távoktatási rendszeren

SABEDU

VIZSGA

1. A felhasználók alapos képzést követően elővizsgát tesznek. Ennek eredményétől függően kiegészítő képzést kaphatnak.

2. Majd munkahelyi használat után 2005 júniusban ÉLES vizsgán kell számot adniuk tudásukról.

SABEDU

E-LEARNING PLATFORM

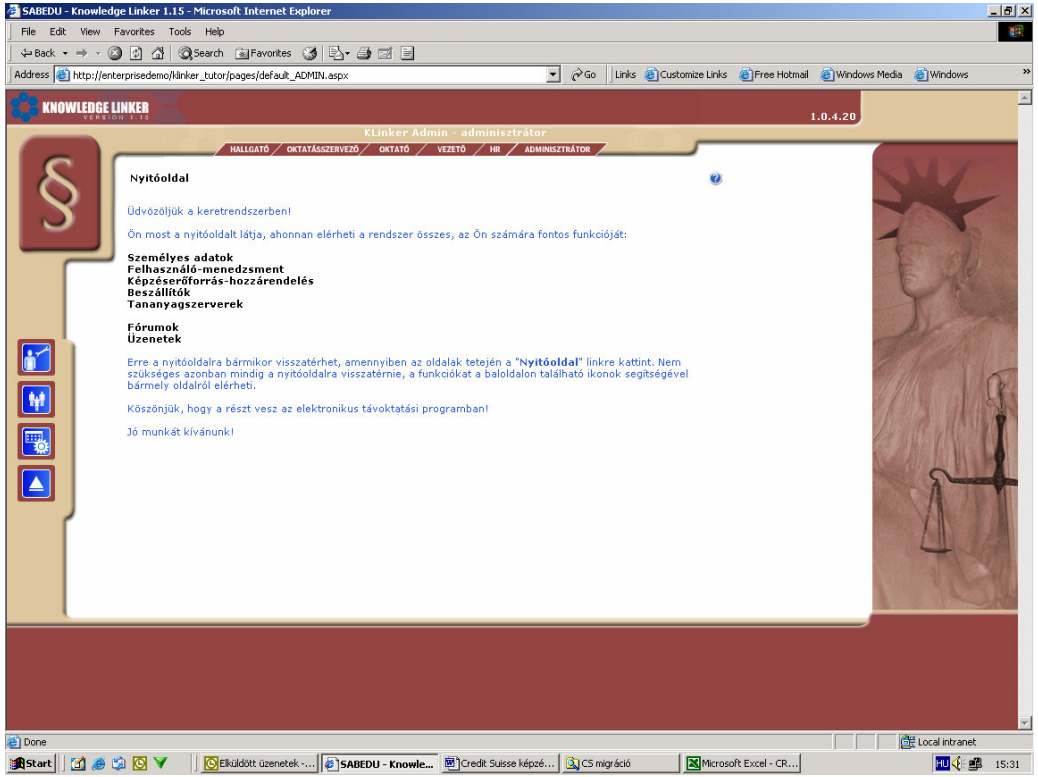

- Központi menedzsment/142 városi bírósági szerver
- 2800 fő részére 8+7 elektronikus tananyag és vizsga

SABEDU

SABEDU Tartalomfejlesztés: ETALON

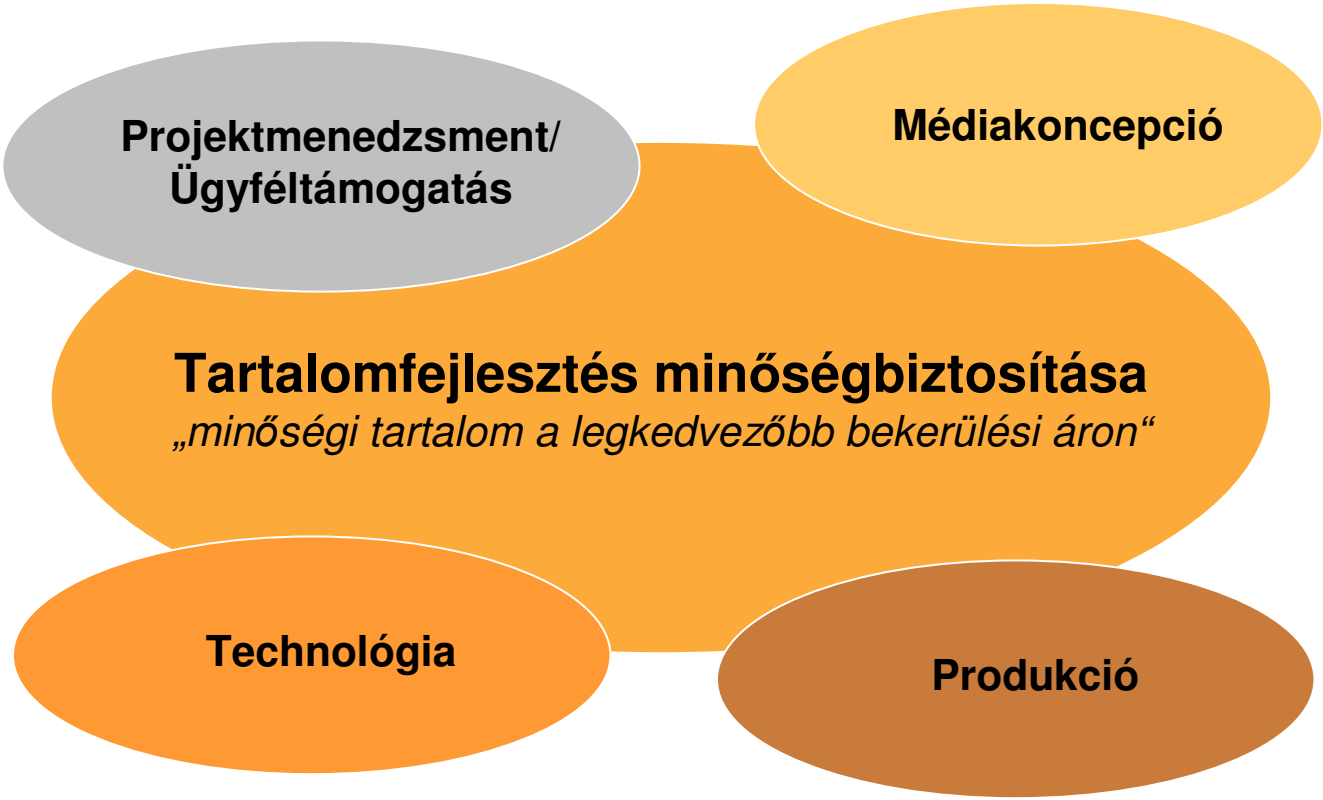

SABEDU

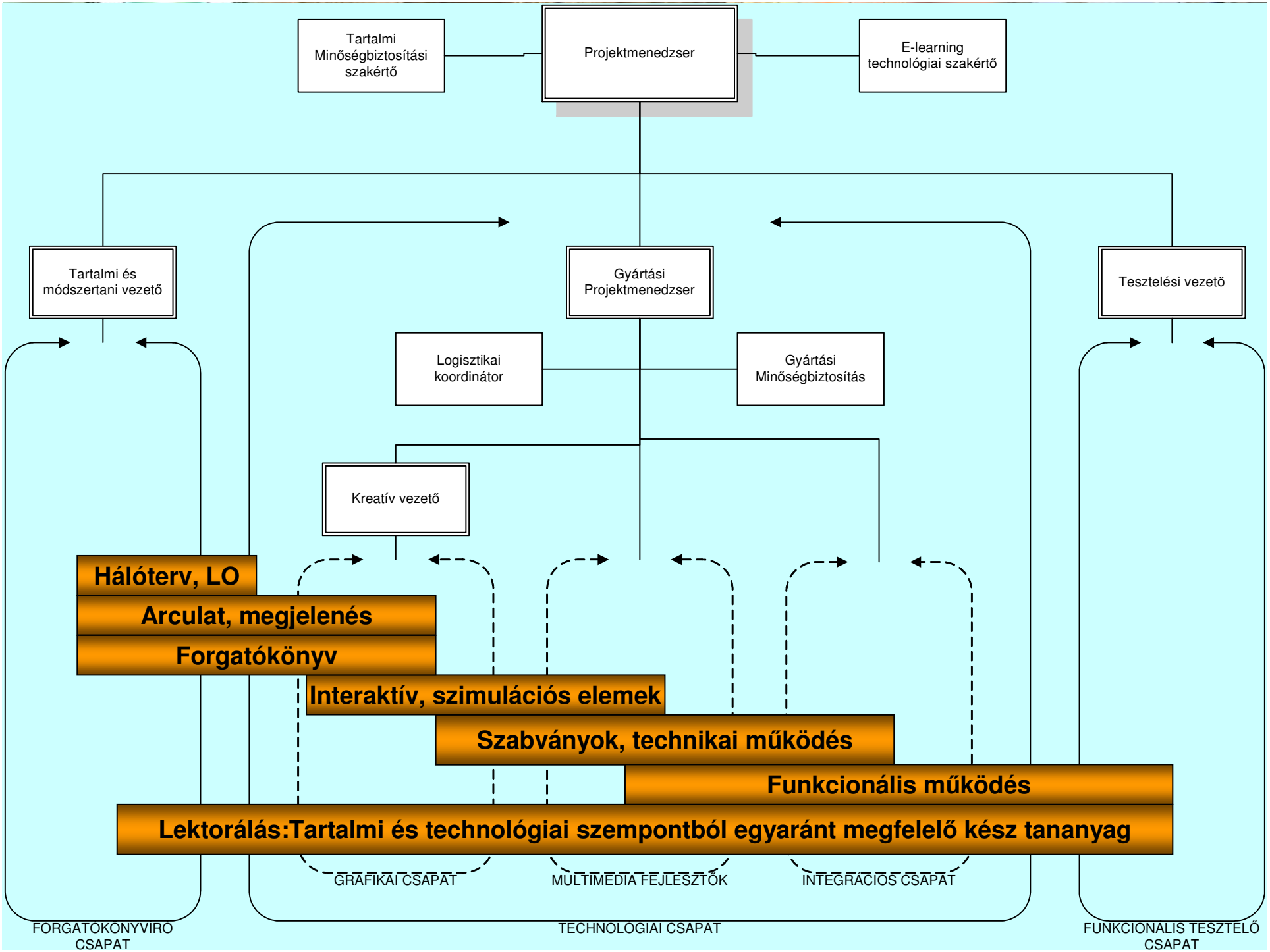
Tartalmi Minőségbiztosítási szakértő
Projektmenedzser
E-learning technológiai szakértő
Tartalmi és módszertani vezető
Gyártási Projektmenedzser
Tesztelési vezető
Logisztikai koordinátor
Gyártási Minőségbiztosítás
Kreatív vezető
Hálóterv, LO
Arculat, megjelenés
Forgatókönyv
Interaktív, szimulációs elemek
Szabványok, technikai működés
Funkcionális működés
Lektorálás:Tartalmi és technológiai szempontból egyaránt megfelelő kész tananyag
GRAFIKAI CSAPAT
MULTIMÉDIA FEJLESZTŐK
INTEGRÁCIÓS CSAPAT
FORGATÓKÖNYVÍRÓ CSAPAT
TECHNOLÓGIAI CSAPAT
FUNKCIONÁLIS TESZTELŐ CSAPAT

e-Tanulási attitűdmérő

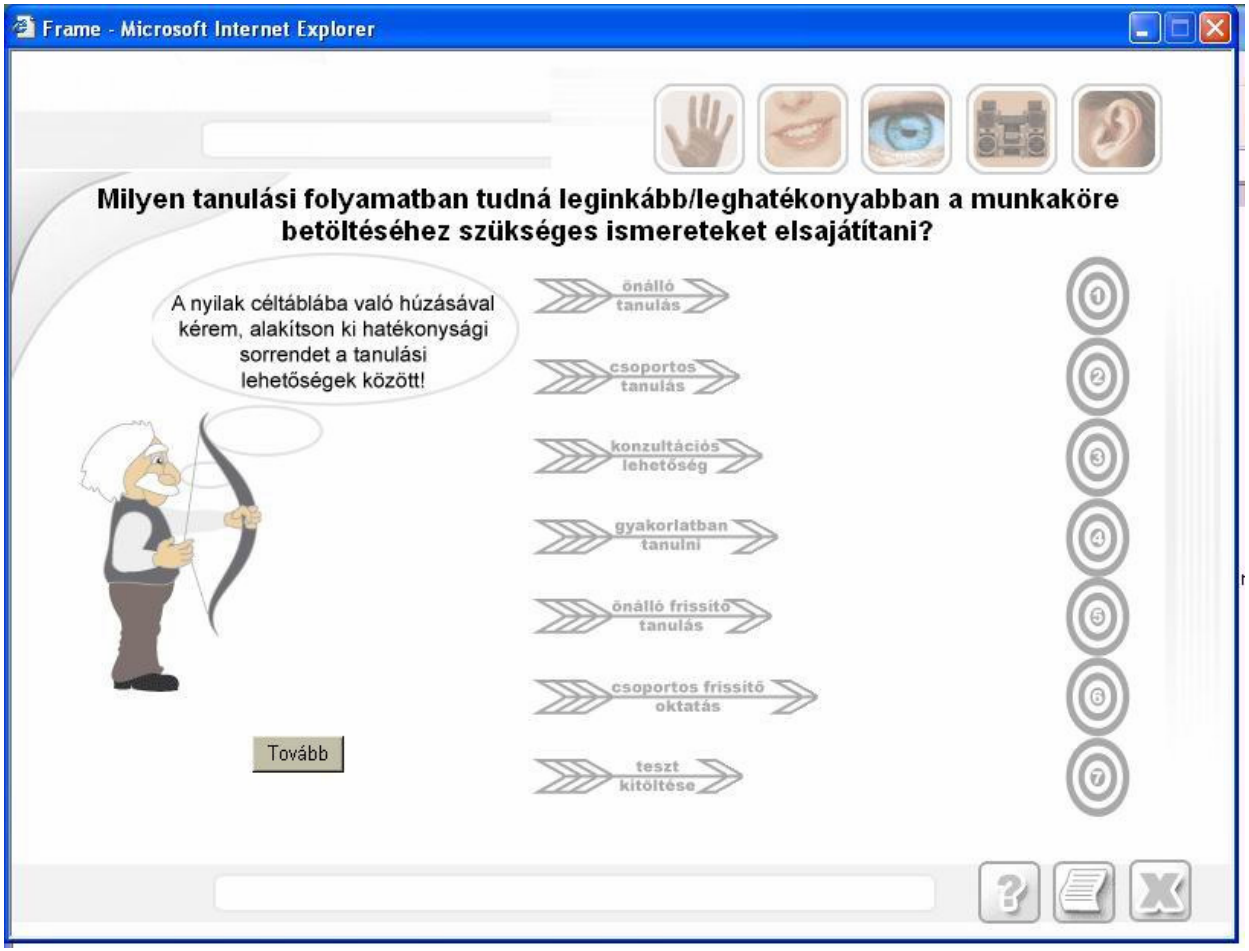

SABEDU

Számítástechnikai alapképzés e-Tananyagok

Fejlesztési partner:

neting THE E-LEARNING SOLUTION

SABEDU

Bírósági Integrált Információs Rendszer e-tananyagok

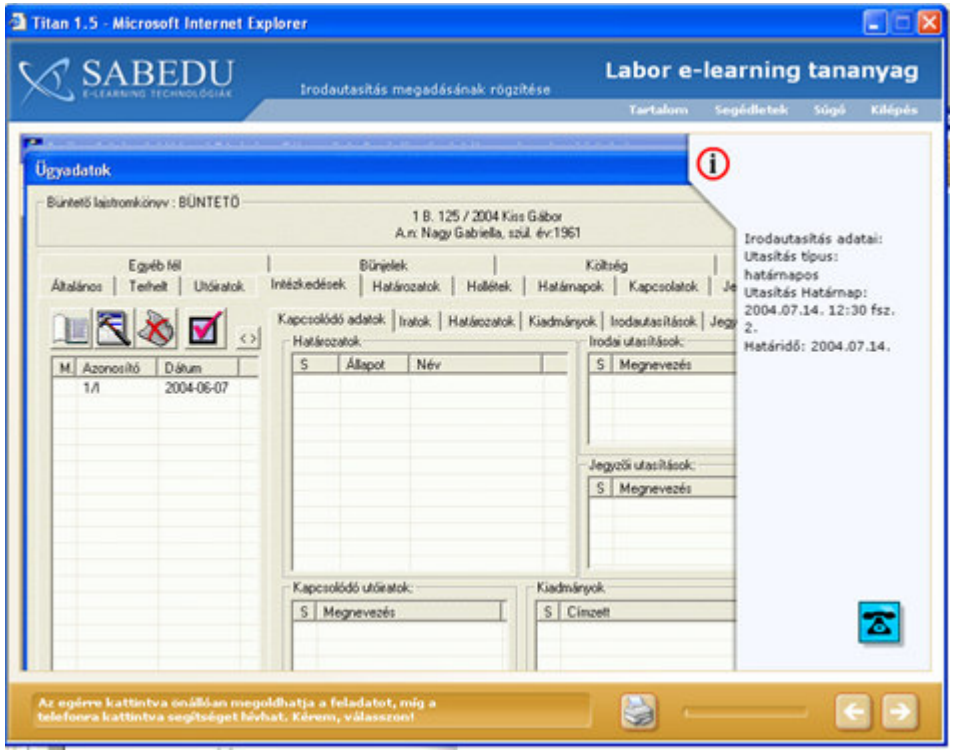

Fejlesztési partner:

KFKI CSOPORT

SABEDU

Browser teszt - Microsoft Internet Explorer - [Kapcsolat nélküli munka]

Fájl Szerkeszté

Vissza

Cím E:\Projek

grás Hivatkozások

Labor e-learning tananyag - Microsoft Internet Explorer - [Kapcsolat nélküli munka]

POLGÁRI SZAKÁG

labor polgári e-learning tananyag

Bírósági Integrált Információs Rendszer

Kérjük a tananyag indításához kattintson a képernyőre!

LABOR KÉPZÉS

KFKI SABEDU OITH Informatika Főosztály

1

Sajátgép

Start Vezetői_oktatás... polgari_biroi Browser teszt - ... Labor e-learning... HL Asztal 10:17

Titan 1.5 - Microsoft Internet Explorer

SABEDU
E-LEARNING TECHNOLÓGIÁK

Befejezés

Labor e-learning tananyag

Tartalom Segédletek Súgó Kilépés

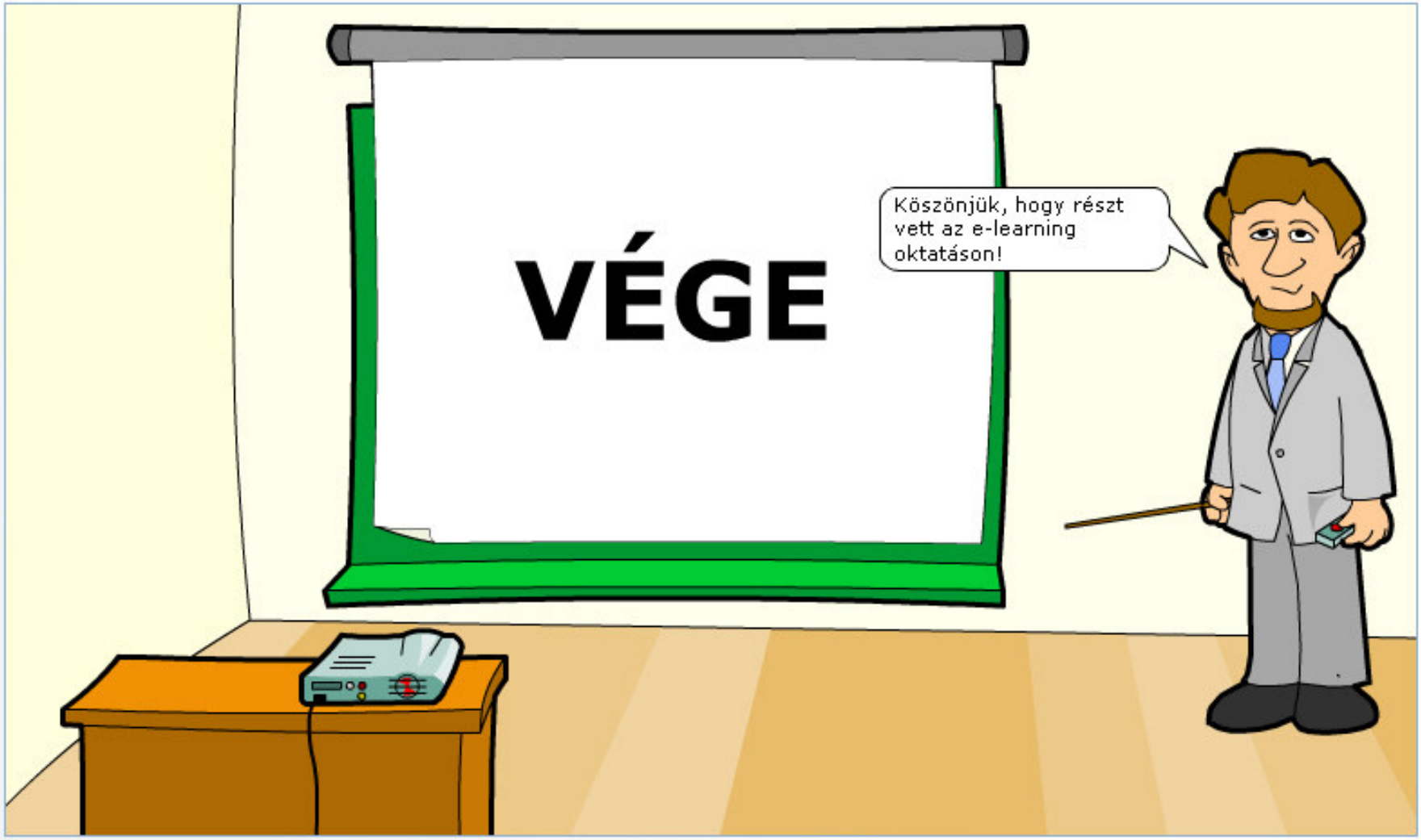

Kérjük, a folytatáshoz nyomjon a tovább gombra!

A SABEDU E-learning Technológiák Kft. az elektronikus oktatás teljes területén kínál szolgáltatásokat:

- Tanácsadás
- Projektmenedzsment
- Minőségbiztosítás
- E-tananyagfejlesztés
- Tartalom-disztribúció
- Rendszer-implementáció
- Üzemeltetés
- Kiegészítő képzés + Tutorálás
- Oktatásszervezési outsource

SABEDU

A MÚLT ADOTTSÁGAI

- 3 éve a hazai e-learning élvonalában
- SCORM kompatibilitás
- LMS, LCMS interoperabilitás
- Intranet, Internet, Offline közvetítés
- 160 M Ft K+F beruházások:
  - ❑**Knowledge Linker** LMS, LCMS
  - ❑**Question Linker** vizsgagyártó szoftver
  - ❑**TITAN** univerzális tananyagmotor
  - ❑**ETALON** tartalomfejlesztési módszertan
  - ❑**SBMaker** forgatókönyvíró szoftver

SCORM™ Sharable Content Object Reference Model

HR-XML CONSORTIUM

SABEDU

Ügyfeleink:

- Állami Számvevőszék
- AVIVA Életbiztosító Rt.
- Biztosítási Oktatási Intézet
- Budapesti Rendőr-Főkapitányság
- Credit Suisse Life&Pensions
- KÖZOKOS (OM SuliNova Kht.)
- Magyar Bíróságok (OITH)
- Magyar Közigazgatási Intézet
- Miniszterelnöki Hivatal
- OKKER Oktatási és Pedagógiai Kft.
- Országos Orvosszakértői Intézet
- Országos Villamos-távvezeték Rt.